



Enseñanza Espiritual
METAFÍSICA
Rubén Cedeño



METAFÍSICA AVANZADA

CICLO CUERPOS – CUERPO ETÉRICO

Facilitador: Alfonso Sosa

Fecha: Septiembre 2015

CUERPO VITAL O ETERICO



Permite tener vitalidad, respirar, poseer sangre que circule, asimilar y excretar, tener la capacidad de la reproducción y poseer memoria.

El cuerpo Etérico es la contraparte del Cuerpo Físico denso, causa de nuestra salud o enfermedad.

Se alimenta de sol, aire puro y alimentos energéticos. No darle al Cuerpo Etérico su buena dosis de sol, aire puro y alimentos energéticos es la causa de todas nuestras enfermedades.

Cuando alguien se enferma hay que buscar la causa de la enfermedad que está en el Cuerpo Etérico.

CUERPO VITAL, ETERICO O EL DOBLE



- α El cuerpo etérico es invisible, superando al físico por varios centímetros, y forma junto a otros cuerpos sutiles, lo que conocemos como **El Aura**.
- α Es un cuerpo de energía, compuesto de centros de fuerza o «*ñâdis*», que son la contraparte del sistema nervioso, los nervios y los ganglios.

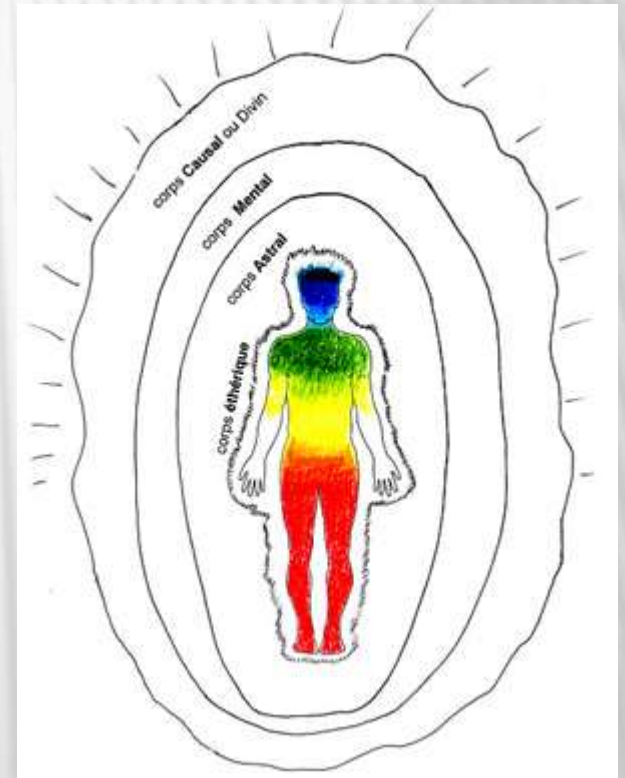

CUERPO VITAL, ETERICO O EL DOBLE



- α Deriva su energía de múltiples fuentes y niveles, entre los cuales se encuentra el planeta, el Sol y otros puntos aún superiores.
- α Del Sol deriva la **energía pránica** que el cuerpo etérico recibe, asimila y transmite a todo el cuerpo físico a través del bazo.

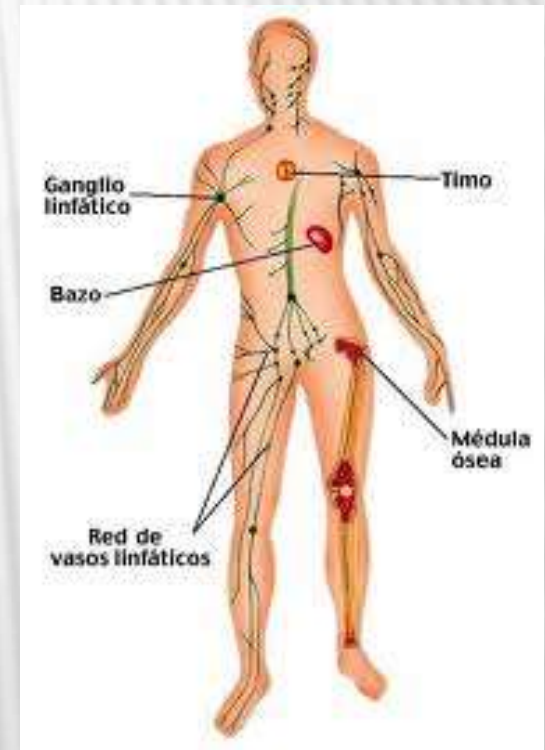

CUERPO VITAL, ETERICO O EL DOBLE



- α El centro principal para la recepción del **Prana** está localizado entre los omoplatos.
- α Otro centro importante está ubicado ligeramente sobre el plexo solar.
- α La exposición a los rayos del Sol en dichas partes, serán apreciadas por el cuerpo físico, con un correspondiente aumento en la salud y la vitalidad.



ETERES

- α Algunos de los éteres tienen funciones positiva y negativa.
- α Lazos etéricos que pueden provocar abortos.
- α El cuerpo etérico es un espejo, esa es su naturaleza. Refleja todas las experiencias; toma la forma y figura de los pensamientos y sentimientos.
- α Las 4 estados de conciencia:
 - ❖ Eter de Asimilación y Excreción
 - ❖ Eter de Reproducción
 - ❖ Eter de Circulación
 - ❖ Eter Reflector y Memoria

ÉTER DE ASIMILACIÓN Y EXCRECIÓN

- α Es el que nos hace comer para poder vivir.
- α Su polo positivo es el que permite la asimilación de todo elemento nutritivo.
- α Su polo negativo permite la excreción que es el rechazo de toda materia que no tenga función alimenticia dentro del cuerpo.



ETER DE REPRODUCCION

- α Es el que permite la propagación de la especie.
- α Su polo positivo actúa en la hembra durante la concepción y gestación.
- α Su polo negativo produce el semen en el macho.

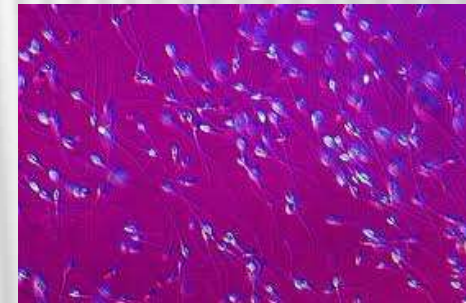

ETER DE CIRCULACION

- ♥ Su polo positivo es el que da calor y circulación a la sangre.
- ♥ Su polo negativo desarrolla y permite la existencia de los sentidos: vista, oído, olfato, gusto y tacto.
- ♥ Además el polo negativo permite la circulación en los vegetales y algunos animales de sangre fría y da también los colores a los reinos de la naturaleza.

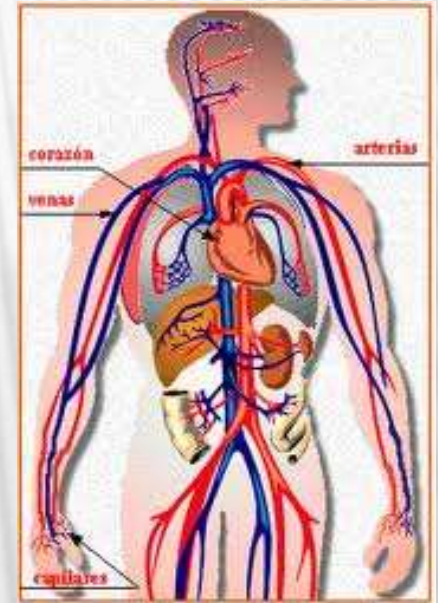

ETER REFLECTOR Y MEMORIA

- α Es la memoria de la naturaleza, todos los sucesos físicos se graban en él.
- α Es un poderoso agente del pensamiento.
- α Es también el reflejo de AKASHA, la verdadera memoria de la Naturaleza.
- α La evolución sensoria del plano físico consiste en el desarrollo del: Oído, Tacto, Olfato, Vista y Gusto.
- α Tienen cuerpo etérico los reinos humano, animal y vegetal. El reino mineral no tiene cuerpo etérico.

